

スタンプラリーでプレゼントが当る!

2024年5月6日まで

スタンプ14コで…

裏面のスタンプ台紙の14コのスタンプを押された部分を切り取って、封書でお送りください。抽選で下記の賞品をプレゼントいたします。

※「道の駅グリーンファーム」は令和6年2月16日オープンのため「スタンプ」が押されていない場合、残り14コが押されていれば申し込みできます。

★1名様に… 伊勢海老・アワビ・さざえ セット (15,000円相当)	★3名様に… チーバくんぬいぐるみ (Lサイズ)千葉県150周年記念賞	★3名様に… 南房総特産の枇杷 (5,000円相当)
★10名様に… 「フェリー」車両乗船優待券 (往復・同乗者も含む)	★5名様に… 南房総のメロン (3,000円相当)	★12名様に… 道の駅特産物セット (3,000円相当)
★50名様にスタンプラリー実施施設の商品割引券 (1,000円分)		

安房地域 特別賞	★1名様に… 銀鱈花ことぶきベア宿泊券 (50,000円相当)	★2名様に… 館山炙り海鮮丼ベアお食事券 (7,000円相当)
★1名様に… 保田小学校・幼稚園お土産セット (5,000円相当)	★5名様に… シーサイドベースお食事券 (3,000円相当)	★1名様に… 吉田米屋甘酒セット (3,000円相当)

尚、抽選発表は発送をもってかえさせていただきます。

スタンプ14コを送ろう

安房地域の道の駅12カ所のスタンプに、「千葉県酪農のさと」と「海ほたるPA」「市原SA(上り)」「東京湾フェリー」のスタンプのいずれかを加えた14カ所のスタンプを集めてご応募ください。お集めになられた方は、封書にて下記まで「郵送」でお送りいただくか、南房総エリア12の「道の駅」では直接受付ます。応募はお一人様1回(1枚)に限らせていただきます。

※消印は5月6日まで有効です。応募はお1人様1回(1枚)に限らせていただきます。

スタンプ台紙の送り先

安房道の駅広域連携事業実行委員会
〒299-2416 千葉県南房総市富浦町青木123-1
道の駅とみうら 枇杷倶楽部
TEL.0470-33-4611

道の駅
おすすめはこれだ!

アトリエボン シュークリーム
きよなん



さくさくのシュー皮にバニラビーンズ入りのカスタード生クリームがたっぷり。

房州産びわゼリー
枇杷倶楽部



枇杷倶楽部売上No.1。ピューレを使ったふるふるゼリー。

牛乳カステラ
部の里



三芳の牛乳をたっぷり使用した牛乳カステラ。

いちご狩り
白浜野島崎



希少な白いちご「天使のいちご」をはじめとした、6種類のいちご狩りが楽しめます。

おさかな丼屋とと丸 海鮮丼
ローズマリー公園



美味しい海鮮丼や名物のびわソフトが味わえるお店です。

しおレモンチップス
鴨川オーシャンパーク



鴨川のレモンを使いとてもさわやかな味のチップス。

道の駅保田小附属ようちえん
保田小学校



道の駅保田小附属ようちえんは、隣接する新しくできた施設です。◎ 9:00~17:00店舗により異なる。

びわワイン スパークリングワイン
富菜里とみやま



南房総市産の房州びわを使用した贅沢なワインです。

花の宅配便
花俱樂部



地元農家の皆さんが丹誠込めた花々を豊富に取り揃え、自分でお喜び頂いた花や施設で飾んだ花を全国に宅配できます。

館山ジビエバーガー
グリーンファーム 館山



館山ジビエのパーティを使用したワイルドなハンバーガー!

クジラのたれ
潮風王国



クジラを特製のたれに付け込んで干した昔ながらの郷土食。

房総アヒージョ
和田浦 WAO!



伊勢海老香るオイルに磯の恵みを閉じ込めました。

パパイアスティックケーキ
南房パラダイス



自前の農園で収穫した果物で作ったオリジナル商品。



どのくらいで南房総につくのかな?

- 首都高速・小松川周辺から、市原SAまで平日・土日昼間なら約1時間。
- 市原SAから木更津北ICまでは、約10分。君津ICまでは、約22分。
- 海ほたるPAから木更津北ICまでは、約12分。君津ICまでは、約24分。君津IC下車から館山到着は約1時間、鴨川市街到着は約45分です。
- 夜や朝方は、東京から2時間程度で到着します。

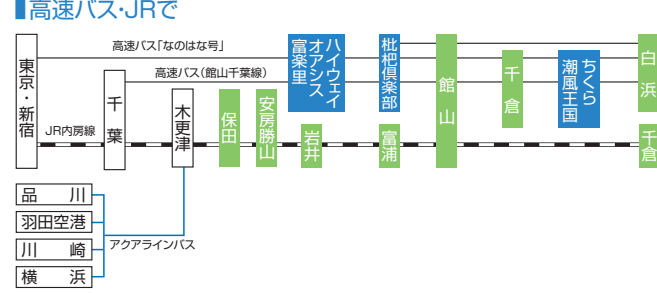
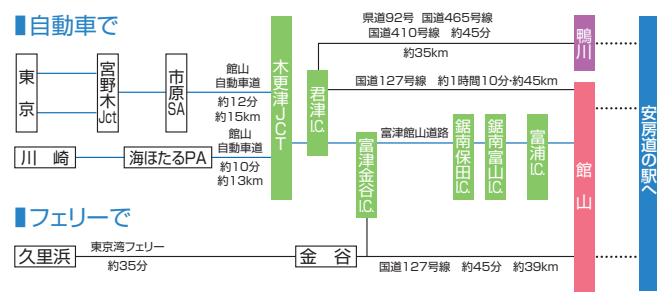

携帯から高速料金・渋滞予測情報が
ドラぷらモバイル <http://m.driveplaza.com/>

東京湾フェリー <http://www.tokyowanferry.com/>

お問い合わせは 安房道の駅広域連携事業実行委員会
〒299-2416 千葉県南房総市富浦町青木123-1
道の駅とみうら 枇杷倶楽部 TEL.0470-33-4611

14コのスタンプを揃える道の駅ラリー!!
スタンプラリー台紙付

南房総 道の駅

ガイドマップ 2024 19th



ぐるぐる
安房道の駅広域連携事業実行委員会
michinoeki-boso-chiba.com
南房総いいとこどり 検索

千葉県誕生150周年記念事業

春に花咲く、南のくにで、



13の「道の駅」がお待ちしています。

南房総・安房地域は、東京から車でおよそ80分、冬知らずの温暖な気候に恵まれた自然豊かな景勝地です。そんな観光エリアのドライブに欠かせないのが「道の駅」。全国でも有数の道の駅が多く存在するこのエリアでは、それぞれの多彩な魅力があふれる道の駅が勢ぞろい。

新しい装い、新しい顔。

南房総の「道の駅」、さらに便利に楽しく！



2023年7月リニューアル

全国の道の駅の先駆けともなった「道の駅とみうら・枇杷倶楽部」は道の駅グランプリを獲得した老舗道の駅で、その後、当地では次々と、道の駅が誕生しました。

そして、2023年、2024年にかけて、リニューアル、ニューオープンが立て続けに。

道の駅富楽里とみやま 2階



2023年10月オープン

自動車道ともつながる「道の駅富楽里とみやま」は大きくリニューアルを行い、2階のフードコートでは200席をご用意して、新しいフードゾーンに生まれ変わりました。

南房総への南の玄関口「道の駅保田小学校」には隣接して「付属ようちえん」が誕生。こちらも元々幼稚園だった園舎を改修し、子育て世代がのんびりと過ごせる交流施設として生まれ変わり、

新しいフードショップも誕生しました。農村風景が広がる中央部に位置する「道の駅三芳村・鄙の里」もリニューアル。来訪客がより便利に使えるリニューアルによって、さらにゆったりと過ごせる空間に。

さらに2024年2月16日には「道の駅グリーンファーム館山」が館山市にニューオープン。その名の通り、緑に囲まれた農園が広がる「食」や「体験」をテーマにした新しい道の駅としてデビューします。



2024年2月16日グランドオープン

道の駅グリーンファーム館山

マスコミ話題沸騰!! 数々のランキングでも上位の人気施設。

都市交流施設・道の駅 保田小学校

安房郡 鋸南町



保田小学校では、「きょうなん楽市直売所」学校に泊まれる「学びの宿」日帰り入浴のできる「里の小湯」などがあります。保田小附属ようちえんでは「プレイカフェ」「ドッグラン」「RVパーク」「まちのオフィス」など遊ぶ食べる学ぶ施設が拡充されました。家族連れお子様に人気の施設となっております。

安房郡鋸南町保田724

☎0470-29-5530

☎直売所 9:00~17:00

※宿泊も可能です。

詳細はお電話ください。

専用☎0470-29-5531



道の駅グルメガイド



里山食堂の給食で昔話を盛り上げよう! 平日11:00~14:30
土日祝11:00~15:00

【施設案内】

きょうなん楽市(直売所)、まちのギャラリー、まちのコンシェルジュ、こどもひろば、里の小湯、音楽室、まちの縁側、学びの宿、里の原っぱ、イベント広場など、楽しみ方はあなた次第。宿泊施設は合宿や研修などにもご活用ください。



内房の玄関口、情報を仕入れるにはココ。

道の駅 きょうなん

安房郡 鋸南町



国道127号線沿いにあり、見返り美人で有名な「菱川師宣記念館」を有する道の駅きょうなん。富士山や夕日の美しい場所としても有名です。

安房郡鋸南町吉浜517-1

☎0470-55-4518

(道の駅案内所)

☎9:00~17:00/月曜

*物産センター

店舗により異なる/不定休



道の駅グルメガイド

道の駅きょうなん 観光物産センター



- 鋸南麦酒(地ビール)
- 屋台の味処 昭和のおもちや館(食事処)
- 旬彩・櫻華(甘味・軽食)
- きらら(物産館)
- atelier bonbon(洋菓子)
- なまえのないおみやげ屋さん



自動車道から乗り入れ。地元農産物が大人気。

ハイウェイオアシス富楽里 道の駅富楽里とみやま

南房総市 二部



一般道からも富津館山道路からも利用できる道の駅。地元産の新鮮野菜や花々など、海・山の幸を楽しめる直売所が大人気です。

南房総市二部2211

☎0470-57-2601

☎平日 9:00~18:00

土日祝日 8:30~18:00



お知らせ

令和5年7月にリニューアルオープン。直売所は増床した為、ゆっくりお買い物ができるようになりました。フードコートを増設し、200席以上をご用意しました。飲食店舗は8店舗に増え、南房総の様々な飲食が楽しめます。



絶品のびわソフトなどオリジナルスイーツがいっぱい。

道の駅とみうら 枇杷倶楽部

南房総市 富浦町



「全国道の駅グランプリ」で最優秀賞を受賞。大きなとんがり屋根が特徴の枇杷倶楽部は千葉県道の駅登録第一号店です。インフォメーションでは地元の情報発信の他、びわ狩り、いちご狩り、菜の花摘みなどもご案内致します。

南房総市富浦町青木123-1

☎0470-33-4611

☎平日10:00~17:00

土日休日9:15~17:00

無休(但し、カフェレストランのみ)

年間数日休業あり

道の駅グルメガイド

枇杷倶楽部 SHOP

☎平日 10:00~17:00

土日祝 9:15~17:00

SHOPには、特産の房州びわを使った枇杷倶楽部オリジナル商品が豊富です。

こだわりのびわグッズ以外にも南房総や千葉県内の特産品も数多く取り揃えています。



びわテラスでは「オリジナルびわソフト」が大人気!房州びわを贅沢に使用したここにしかない逸品!





一年中、花に包まれた、趣たっぷり花の楽園。

道の駅おおつの里 花俱樂部

南房総市
富浦町

おすすめガイド

メロンオーナー制度

花が咲き誇っていたハウス内も7月中旬にはメロンへと早変わりします。夏休みにメロンの収穫をお子様と一緒にご家族でお楽しみいただけます。
常時受付/収穫は7月～8月



11月から5月中旬にかけて色鮮やかな南房総ならではの金魚草、ストック、ポピーの花摘みが楽しめます。花売店には新鮮な花が種類豊富に取り揃えており、産地直送のお花の宅配も承っております。

南房総市富浦町大津320

☎0470-33-4616

🕒9:30～17:00

不定休(1月～3月は無休)5月中旬～10月末 物販業務休業

緑に囲まれた農産物の宝庫からは、おいしいものを。

道の駅三芳村 鄙の里

南房総市
川田

道の駅グルメガイド

鄙カフェ

🕒9:00～17:00



三芳の牛乳ふんだんに使ったソフトクリームがおすすめ。



2023年12月にリニューアルオープンいたしました。農産物直売所の土のめぐみ館、レストランカントリーマム、ピンゴバーガーもリニューアルされ明るく和みやすい道の駅に生まれ変わりました。地元の牛乳を使った濃厚な乳製品が大人気です！駐車場の拡張と二輪駐車が整備され、ご利用しやすくなりました！

南房総市川田82-2

☎0470-36-4116

🕒9:00～17:00 不定休

農産物直売所
土のめぐみ館
🕒9:00～17:30

ハンバーガショップ ピンゴ

🕒11:00～16:00

農村レストラン カントリーマム

🕒ランチ営業時間 11:00～14:00

地域の観光と農水産業をつなぐ「食と体験のテーマパーク」

道の駅 グリーンファーム館山

館山市
稲

道の駅グルメガイド

のうえんカフェ 館山

🕒10:30～16:30(L.O.)

袖ヶ浦の人気店が南房総地域初出店！ジビエを使用した限定メニューも。



2024年2月グランドオープン！「食」や「収穫」の体験を通して、新しい房総の魅力を発見できる道の駅。地域の農産物や工芸品が集まる直売所の他、敷地内の農園で野菜や花の収穫体験ができる。

館山市稲274

☎0470-29-7015

🕒9:00～17:00
(夏季～18:00)

定休日無し



須藤牧場

道の駅グリーンファーム館山店

🕒10:00～16:30(L.O.)

TATEYAMA BURGER

🕒10:00～16:30(L.O.)

アロハ!南国ムード満点の楽園

道の駅 南房パラダイス

館山市
藤原

道の駅グルメガイド

モアナガーデンカフェ

🕒11:00～16:00

ハワイにちなんだスパムむすびやマラサダ(土日祝日のみ)等、軽食をご用意しております。ココモコのご提供もしておりますので、ぜひ一度ご賞味ください。



ハワイをテーマにした道の駅で、ハワイ雑貨の販売やハワイのローカルフードを堪能できます。隣接する動植物園では、動物とのふれあいや餌付け体験が楽しめるほか、全長300mの連続温室にはパイナップルやバナナなどを自然のままに鑑賞でき、土日祝日にはフラショーも開催されます。
*隣接施設は入園料別途かかります。

館山市藤原1497

☎0470-28-1511

🕒9:30～17:00 年中無休

海のまちらしい、イベントいっぱい。潮風がBGMに。

道の駅ちくら 潮風王国

南房総市
千倉町

道の駅グルメガイド



地元で水揚げされた新鮮な魚貝類をお買い得なお値段で販売しています。



9つのショップ&レストランは、千倉ならではの物産ばかり。漁船がオブジェでそびえる広々とした公園。季節ごとのイベントが人気です。

南房総市千倉町千田1051

☎0470-43-1811

🕒9:00～17:00(ショップ)
休館日:水曜日
(1～3月、8月は無休)



- はな房(海鮮料理)
 - せん政水産(地魚の定食、テイクアウト)
 - 散歩カフェ(カフェ、ソフトクリーム)
 - コロッケハウス(サザエ、ヒジキなど変わり種コロッケ)
 - らーめん ちくら製作所(ラーメン、スイーツ)
 - みなたんプリン(オリジナルプリン専門店)
- *定休日、時間は店舗により異なる。

食材の宝庫、南房総の美味しさを伝えたい。

道の駅 ローズマリー公園

南房総市
白子

道の駅グルメガイド

はなまる市場

🕒9:00～16:30

ローズマリー公園内にあるはなまる市場は、房総の美味しいを集めた「食のテーマパーク」。地元生産者の鮮度の良い花や野菜あふれる農産物直売所や房総名物のお土産も多数取り揃えております。また、飲食コーナーの房州びわを使ったソフトクリームもおすすめ!



文豪シェイクスピアが晩年を過ごした家を再現した中世ヨーロッパ調の建物が特徴。中には、インフォメーションやテナントショップが入っている。

南房総市白子1501

☎0470-46-2882

(インフォメーション)

☎0470-28-4030
(はなまる市場)
🕒9:00～17:00





2012年のオープンの新しい道の駅。くじらのモニュメントがお出迎え。

道の駅和田浦 WA・O!

南房総市
和田町



「たべあるくじら」をテーマに「食べて」「まちに繰出し」「出会い・発見」できるスポット。鯨料理をはじめ地元ならではのメニューが並ぶレストランや、直売所が嬉しい。

南房総市和田町仁我浦243

☎0470-47-3100
🕒9:00~17:30



道の駅グルメガイド

わだいで処「和田浜」

🕒10:00~16:00(LO 15:30)

地域の特産品を食材に御膳・定食南房総ならではの味わいを用意。「鯨の竜田揚げ給食」(10食限定)など名物メニューも。



くじら丼

親子で楽しい広大な牧場

千葉県 酪農のさと

南房総市
大井

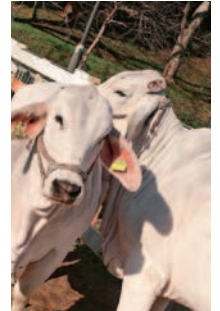

日本酪農発祥の地とされる「千葉県酪農のさと」。酪農の歴史がわかる酪農資料館や、珍しい白牛、やぎなどとふれあえます。季節のイベントももりだくさんです。

南房総市大井686

☎0470-46-8181
🕒9:30~16:30(入園は16:00まで)
毎週月曜日・年末年始休

太平洋が目の前。絶景が広がる鴨川の道の駅。

道の駅 鴨川オーシャンパーク

鴨川市
江見



扇形ピラミッドが特徴的な物産館&レストラン。展望台からは太平洋の景色がパノラマワイドに広がります。花摘み・食用菜花摘みも楽しめます。

鴨川市江見太夫崎22

☎04-7096-1911
🕒9:00~17:00
年2回(7月・10月)
不定休



道の駅グルメガイド

オーシャンパーク・レストラン

🕒9:00~17:00

房総産さんまの酢漬け、鴨川産ワラサ、錦糸卵等を長狭米に並べ「海と花」をイメージした色鮮やかな「ひかり丼」も人気。



食べ応え充分ベストマッチで

海と花のまち白浜。2018年に新たな直売所がオープン。

道の駅 白浜野島崎

南房総市
白浜町



房総半島最南端の道の駅。敷地内には新しく直売所がオープンし、地元の旬な野菜や地元食材を生かしたスイーツ、軽食を販売している。道の駅近くにある野島崎灯台は絶好の散策コースとなっている。

南房総市白浜町滝口9240

☎0470-38-5519
🕒9:00~16:00 不定休



道の駅グルメガイド

いちご狩り

冬~春にかけてはいちご狩りも楽しめます。房総半島最南端で楽しむ「冬の味覚」、その場で食べられるから美味しく感じる!?



東京湾フェリー

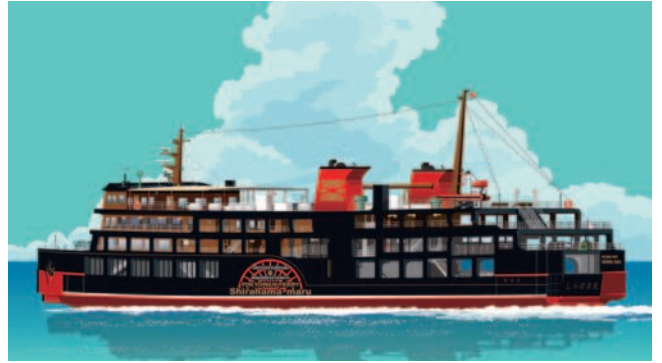

房総観光のお帰りは東京湾フェリーで!沈みゆく夕日を眺めながら、ロマンチックなひとときをお過ごしいただけます。記憶に残る40分の船旅を!

富津市金谷4303 ☎0439-69-2111

🕒金谷発6:15(7:15)~19:20/年中無休(荒天時は運休の場合もございます。)
※運航スケジュールについてはホームページをご確認ください。

パーキングエリア

市原パーキングエリア(上り)



「房総を食べて旅するマーケット」をコンセプトに、今までにないカタチのSAが誕生。食べて美味しい、見て楽しい!房総の魅力を存分に楽しめます。

市原市今富1091-2

☎0436-20-5301

🕒年中無休
(営業時間は各店舗異なります)

海ほたるパーキングエリア



360度海に囲まれた東京湾アクアラインのパーキングエリア「海ほたる」。レストランやお土産が充実し、ここからの眺望は感動ものです。

木更津市中島地先

☎0438-41-7401

🕒年中無休
(営業時間は各店舗異なります)

中国料理の給食はココだけ!

中国料理 3年B組

☎0470-55-3355
 ①11:00~14:00
 ②木・金曜日

地元人気中国料理店の住吉飯店プロデュースのお店。週末限定販売のテイクアウトメニューが大人気です!!



エビチャーハン・チャーシュー丼・マーボー丼、その他揚げ餃子や手作りメンマなど品揃え。売り切れ御免!!



薪窯を使った廃校ピッツェリア!

Da Pe GONZO

☎090-4943-5030
 ①11:00~15:30 (LO 15:00) ②水曜日

鋸山から切り出された房州石で作られた薪窯で焼く生地が自慢のPIZZA専門店。

しらすのマリナーラ
 リピート率No.1。大き目のしらすをたっぷり使用した当店イチオシの商品。

小学生に戻って
 タイムスリップ!

Cafe 金次郎

☎0470-29-7211
 ①平日 11:00~16:00
 ②土日祝 10:00~17:00
 ③水曜日

金次郎の像の横のカフェ。学校ならではのメニューを提供します。※食事内容は変更になる場合があります。



金次郎と給食
 昔懐かしいあげパン・今も給食で食べられているソフト麺・デザート・ミルクなど小さいころの給食を思い出してみませんか。



人気のスイーツのお店
 A'ma~ne

☎0470-29-5698
 ①8:30~17:00 ②不定休

地元のおいしいスイーツのセレクトショップ。5つの味のカラフルラスク「RUSCO (ラスコ)」が大人気です。

プレミアムシュークリーム
 パイ生地で焼き上げたサクサク食感。カスタードクリーム、いちご、りんごの3種類が人気。

プレイカフェ
 ぞうさんすむーじー

☎0470-50-1238
 ①プレイカフェ 9:00~17:00
 ②ぞうさんすむーじー 10:00~17:00
 ③無休



館内にあるプレイカフェでは、子どもたちが遊べる遊具充実。安全に、楽しい時間が過ごせます。ぞうさんすむーじーは、鋸南町の食材を活かした季節ごとの商品を提供。

保田小付属ようちえん

焼きたてクロワッサンとカフェ

フロントビレッジダイナー 保田店

☎0470-29-7665
 ①平日 9:00~17:00 ②土日祝 8:00~17:00
 ③不定休

バターを使わないのに広がる香ばしさとクセになる味わいの焼きたてクロワッサンを提供するベーカリーカフェ。千葉県の高級ブランド豚林SPFポークを無添加の厚切りベーコンステーキ「鋸山サンド」、保田クリスマスチキン(通称ホタチキ)は韓国チキンの様なサクサククリスピーな食感がクセに。朝から焼きたてのクロワッサンが食べられるモーニングサービスが人気。



クロワッサン
 スイートサンドと
 珈琲セット
 1,090円~



卵・乳も不使用!
 クロワッサンソフトクリーム
 680円



ホタチキドッグ 690円~



鋸山サンド 890円

ミルフィーユかつが人気のバラエティとんかつ店

なのはなぐみ かつ菜保田店

☎0470-29-3330
 ①10:30~19:00
 ②不定休

千葉県産のブランド豚を使ったとんかつや房総産アジフライなど地元産の食材を使った揚げ物メニューが楽しめます。おすすめは、鋸山のロープウェイや地獄のぞきをイメージした「鋸山スペシャルカレー」。チーズミルフィーユかつを串にさした「チーズ保つ田ドッグ」もスナックメニューに。



鋸山(のこぎりやま)
 スペシャルメニュー

南房総市 ぐるくる車ららん

<利用料金> 1日 500円
 ■電動アシスト付き自転車 1日 1,000円
 ※貸出・返却場所が違う場合は、別途1,000円
 <貸出・返却場所>
 ●南房総市内の道の駅(花俱樂部・枇杷俱樂部・白浜野島崎を除く) ●南房総市観光インフォメーションセンター ●道の駅南房パラダイス(アロハガーデン館山) ●JRバス 安房白浜駅 ●千倉観光案内所 他

館山市 レンタサイクル

<利用料金> ■普通車 2時間まで 400円
 ■電動アシスト付き自転車 1日 1,000円
 <貸出返却場所>
 ●JR館山駅前JRバスステック館山売店 ●渚の駅たてやま ●アロハガーデンたてやま 他

レンタサイクル

館山市 レンタサイクル

<貸出場所> 館山市観光協会(駅西口)【観光まちづくりセンター】 9:30~17:00
 <利用料金>
 ■電動アシスト付き自転車 2時間未満 500円 1日 2,000円 他
 ■ロードバイク 1日 5,000円
 <乗り捨て可能市内施設>
 ●JR館山駅東口JRバスステック館山売店 ●渚の駅たてやま ●アロハガーデンたてやま 他

鋸南町 レンタサイクル

<利用料金> ■普通車 2時間まで 400円
 ■電動アシスト付き自転車 1日 1,000円
 <貸出返却場所>
 ●JR線安房勝山駅前観光案内所 ●JR保田駅前観光案内所 ●道の駅保田小学校(スポーツタイプ/折畳みタイプ/1日 3,000円)

海鮮丼と黄金アジフライのお店 保田食堂

☎0470-29-3330
 平日 9:00~17:00
 土日祝 9:00~18:00
 木曜日
 (木曜祝日の場合は翌日休)

房総の美味しい漁師飯をもっと多くの人の食べてもらいたい想いから、漁港直送の朝獲れ地魚メニュー満載。流通しない珍しい魚があることも。絶品の「黄金アジフライ」はぜひ!



地魚刺となめろうのぶっかけ丼



房総フライ定食

保田定食



保田小付属ようちえん

家庭の味お持ち帰り!

葉の花

☎0470-57-3512
 平日 9:00~18:00
 土日祝 8:30~18:00

このしろ(魚)のすりみを利用した独自の調味をほどこし団子状にして提供する「つみれ汁」が当店おすすめ。おしんこサービスで提供します。

うまい 絶品 つみれ汁
一番人気です!



道の駅 富楽里とみやま

南房総自然の恵み物産館

物産館 とみうらマート

☎0470-20-4222
 平日 9:30~16:00
 休日 9:00~16:00
 不定休

店頭では富浦漁協直送の鮮魚や干物をお安く提供。店内の1階では南房総の特産品、お土産品等四季をお届けするショップ。2階ではびわソフト、あの佐藤商店のバナナを使った生シェイク、自社農園の苺を使った苺ミルクが人気商品。



農産物直売所 豊作市場

☎0470-57-3110
 平日 9:00~18:00
 土日祝日 8:30~18:00

南房総の採れたて新鮮な農産物がたくさん出荷されます。野菜、果物、お花、農産物加工品など色々な商品が揃います。



道の駅 富楽里とみやま



ネット販売や地方発送も承っております。



乳製品は牧場直営ならでのこだわり 近藤牧場

☎0470-57-3909
 平日 9:00~18:00
 土日祝日 8:30~18:00(道の駅に準ずる)
 不定休

自慢の低温殺菌ノンホモ牛乳を使用した、牛乳・ソフトクリーム・チーズはどれも牧場直営ならではの美味しさ。リニューアルを終えて、手作りモッツアレラチーズをふんだんに使ったピッツアや季節折々の食材を使ったパスタなどもお楽しみいただけます。

パスタやピザのメニューは日替わり!どれもオススメの1品です。

和牛専門店 小柴牧場

☎0470-57-2601
 平日 9:00~18:00
 土日祝 8:30~18:00

和牛を一貫体制で肥育する牧場直営の「和牛専門店」。南房総ブランドの「安房伏姫和牛」を中心に、ここでしか食べられない絶品ロースビーフ丼、おすすめです。



和牛の味わいたっぷりのメニューを揃えています。

道の駅三芳村 部の里

広がる農村風景が食の源

農村レストラン カントリーマム

☎0470-36-4436
 ランチ営業時間 11:00~14:00
 不定休

(年末年始 営業時間変更有 HPIにてご確認ください)

緑豊かな里山の風景をご覧になりながら地元で採れた新鮮な野菜を使用したお料理を美味しい南房総産ほたる米と共に召し上がりいただけます。テラス席で、わんちゃんも一緒にお過ごしできます。



道の駅ちくら 潮風王国

南房総のお土産いっぱい

潮風プラザ

☎0470-43-1811
 9:00~17:00 水曜日(1~3月、8月は無休)

南房総特産の枇杷や落花生を使ったお菓子のほか、オリジナル商品やかわいい 雑貨など、楽しく選べるお土産がそろっています。

さざえ釜飯のもと
 地元産のサザエを使用した磯の風味豊かな「釜飯のもと」。潮風王国オリジナルです。



地元水産加工会社の直営食堂

せん政水産

☎0470-43-1255
🕒9:00~17:00 ㊟水曜日(1~4月、8月は無休)

大きなアジを使った人気の定食のほか、オリジナルの「くじらカレーパン」やコロッケ等のテイクアウトも充実。

アジフライ定食
新鮮なおおぶりのアジを使った食べ応え充分のアジフライ定食。



おさかなネットワーク 海市場ちくら

☎0470-43-1611
🕒9:00~17:00
㊟水曜日(1~3月、8月は無休)

アワビ、伊勢エビ、サザエ、はまぐり、旬の地魚などの魚貝類や、ヒジキ・天草などの海藻類を豊富に。

とれたて!新鮮!地のもの!ネットワークの強みを生かして房総の海の幸、集まっています。

マオ猫やわにわにの 全国唯一のショップ 海猫堂

☎0470-43-1039
🕒10:00~17:00
㊟水曜日(1~4月、8月は無休)

イラストレーター・絵本作家の山口マオのオリジナルギャラリーショップ。絵本、ポストカード、トートバッグなど、ここにしかないグッズも。

ポストカードは100種類以上。お土産にも。



海気分いっぱいのカフェテリア

散歩カフェ

☎0470-43-1800
🕒9:00~17:00
㊟水曜日(1~3月、8月は無休)

リゾートのサマーハウスをイメージした店内で人気のソフトクリーム、ドリップコーヒーに、デザート、軽食メニューを用意してお待ちしています。



濃厚海老&トマトをつけ麺で!

らーめん ちくら製作所

☎080-1150-4958
🕒10:00~15:00
※スープがなくなり次第、終了
㊟火・水曜日 他不定休

地元の食材で「うまいラーメン」を!

地産食材を駆使し、化学調味料になるべく頼らずうまいらーめんを目指します! TRYラーメン大賞入賞の海老トマトつけ麺をぜひ!

道の駅NO.1宣言 寿し・地魚海鮮料理 旬膳 はな房

☎0470-43-8871
🕒11:00~21:00
土日祝は10:30~
㊟水曜日
(1~4月、8月は不定休)

南房総の港直送で新鮮な食材を使用し、こだわりの創意工夫な料理が好評。「王様丼」は記憶に残る当店イチオシの名物です。



伊勢海老丸ごと一尾と10種類以上のネタがてんこ盛り。

南房総 季節の風景美術館

春



城山公園



菜の花畑



水仙ロード



佐久間ダム



仁右衛門島



岩井海岸



沖ノ島



大房岬

秋



小松寺



安房神社



城山公園



日本寺

道の駅に立ち寄って、さあ、南房総巡りをしよう。

夏

南房総 花海街道

道の駅って?

道路利用者のための「休憩機能」、道路利用者や地域の方のための「情報発信機能」、そして「道の駅」をきっかけに町と町とが手を結びあう「地域の連携機能」の3つの機能を併せ持つ休憩施設が道の駅です。

房総半島の南、「南房総エリア」では、ドライブで観光を楽しむみなさまのために、それぞれに特性の違った道の駅が12カ所。24時間利用可能な駐車場やトイレはもちろん、観光情報や地域案内の役割が果たせるよう各道の駅での工夫がみられます。この土地ならではのグルメや温泉、体験メニューなど、道の駅で「旅の情報」を仕入れて、南房総をふんだんに楽しんでください。

探す、見つける…、ドライブの話題にぜひ「道の駅」へ。

道の駅とみうら「枇杷倶楽部」STAMP



- 水仙の名所
- 梅の名所
- 桜の名所
- いちご狩り
- 花畑・花摘み
- みかん狩り
- びわ狩り・びわ山
- 紅葉

ぐるぐるっと 南の国へ ようこそ。

寒さ知らずの「南のくに」は、ひと足も、ふた足も早い春の景色を演出します。ぐるっと海に囲まれた房総半島の魅力は、多彩な風景です。さわやかな潮風に包まれる海辺の世界を、背中合わせで感じることができる ゆったりのんびりのまち、南房総。

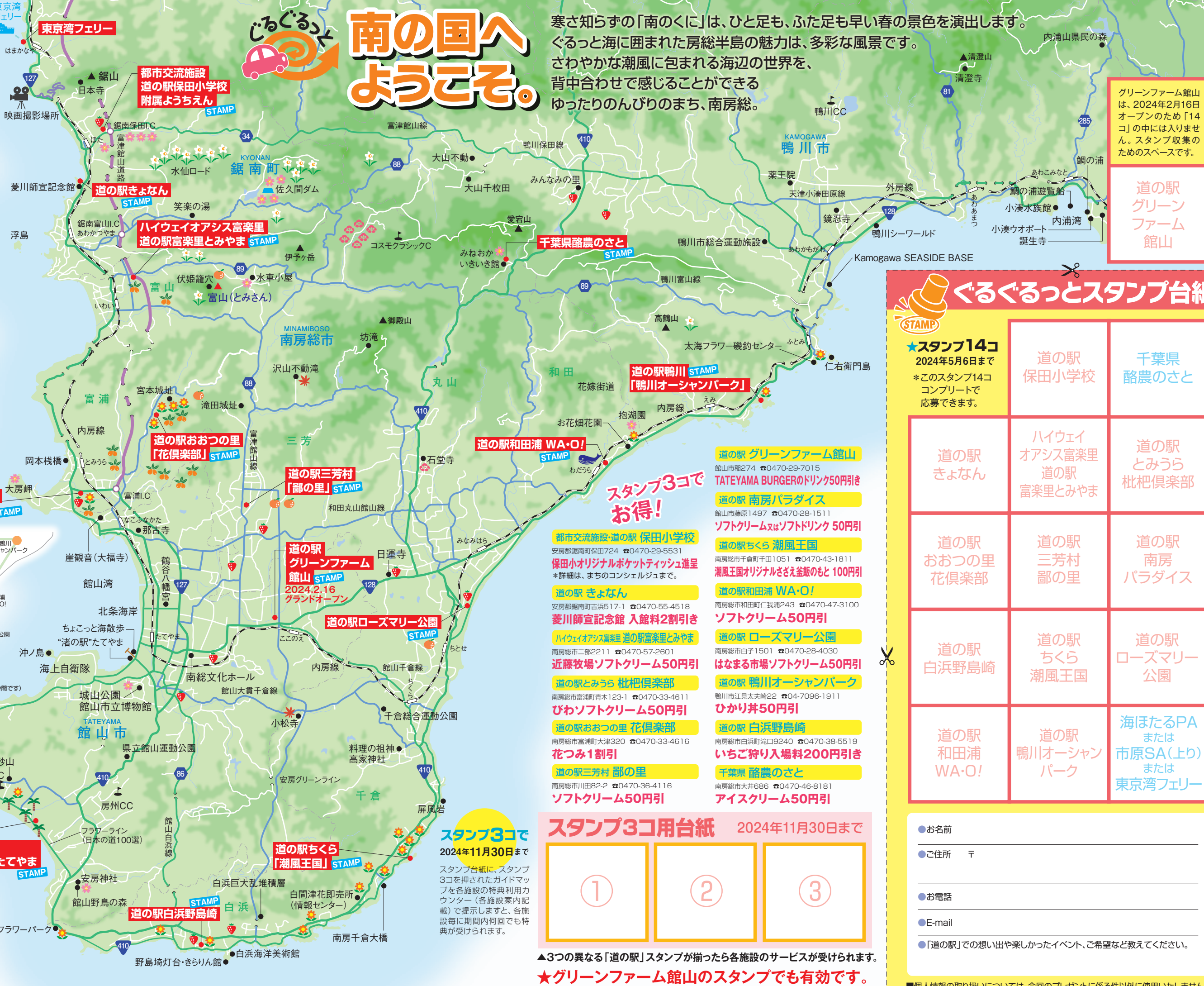

グリーンファーム館山は、2024年2月16日オープンのため「14コ」の中には入りません。スタンプ収集のためのスペースです。

道の駅 グリーンファーム館山

ぐるぐるっとスタンプ台紙

★スタンプ14コ 2024年5月6日まで *このスタンプ14コ コンプリートで 応募できます。	道の駅 保田小学校	千葉県 酪農のさと
道の駅 きよなん	ハイウェイ オアシス富里里 道の駅 富里とみやま	道の駅 とみうら 枇杷倶楽部
道の駅 おおつの里 花倶楽部	道の駅 三芳村 鄙の里	道の駅 南房 パラダイス
道の駅 白浜野島崎	道の駅 ちくら 潮風王国	道の駅 ローズマリー 公園
道の駅 和田浦 WA・O!	道の駅 鴨川オーシャン パーク	海ほたるPA または 市原SA(上り) または 東京湾フェリー

- 道の駅 グリーンファーム館山**
館山市稲274 ☎0470-29-7015
TATEYAMA BURGERのドリンク50円引き
- 道の駅 南房パラダイス**
館山市藤原1497 ☎0470-28-1511
ソフトクリーム又はソフトドリンク 50円引
- 道の駅ちくら 潮風王国**
南房総市千倉町千田1051 ☎0470-43-1811
潮風王国オリジナルさざえ釜飯のもと 100円引
- 道の駅和田浦 WA・O!**
南房総市和田町仁我浦243 ☎0470-47-3100
ソフトクリーム50円引
- 道の駅 ローズマリー公園**
南房総市白子1501 ☎0470-28-4030
はなまる市場ソフトクリーム50円引
- 道の駅 鴨川オーシャンパーク**
鴨川市江見太夫崎22 ☎04-7096-1911
ひかり丼50円引
- 道の駅 白浜野島崎**
南房総市白浜町滝口9240 ☎0470-38-5519
いちご狩り入場料200円引き
- 千葉県 酪農のさと**
南房総市大井686 ☎0470-46-8181
アイスクリーム50円引
- 道の駅 和田浦 WA・O!**
安房郡南町吉浜517-1 ☎0470-55-4518
菱川師宣記念館 入館料2割引
- ハイウェイオアシス富里 道の駅富里とみやま**
南房総市二部2211 ☎0470-57-2601
近藤牧場ソフトクリーム50円引
- 道の駅とみうら 枇杷倶楽部**
南房総市富浦町青木123-1 ☎0470-33-4611
びわソフトクリーム50円引
- 道の駅おおつの里 花倶楽部**
南房総市富浦町大津320 ☎0470-33-4616
花つみ1割引
- 道の駅三芳村 鄙の里**
南房総市川田82-2 ☎0470-36-4116
ソフトクリーム50円引

スタンプ3コ用台紙 2024年11月30日まで



▲3つの異なる「道の駅」スタンプが揃ったら各施設のサービスが受けられます。
★グリーンファーム館山のスタンプでも有効です。

スタンプ3コで
2024年11月30日まで
スタンプ台紙に、スタンプ3コを押されたガイドマップを各施設の特典利用カウンター(各施設案内記載)で提示しますと、各施設毎に期間内何回でも特典が受けられます。

●お名前 _____

●ご住所 〒 _____

●お電話 _____

●E-mail _____

●「道の駅」での思い出や楽しかったイベント、ご希望など教えてください。

■個人情報の取り扱いについては、今回のプレゼントに係る件以外に使用いたしません。